

Καθημερινές σκηνές τρέλας στους δρόμους της πόλης!!!

Σταύρο
πρόσεχεεεεε!!!





Αυτή ήταν η αφορμή
να ασχοληθούμε με
το πρόγραμμα
οικολογικής
μετακίνησης στην
πόλη μας...

Είμαστε μια ομάδα από μαθητές
του 1^{ου} Γυμνασίου Ασπροπύργου



Η πόλη μας είναι ο Ασπρόπυργος



Η πόλη μας

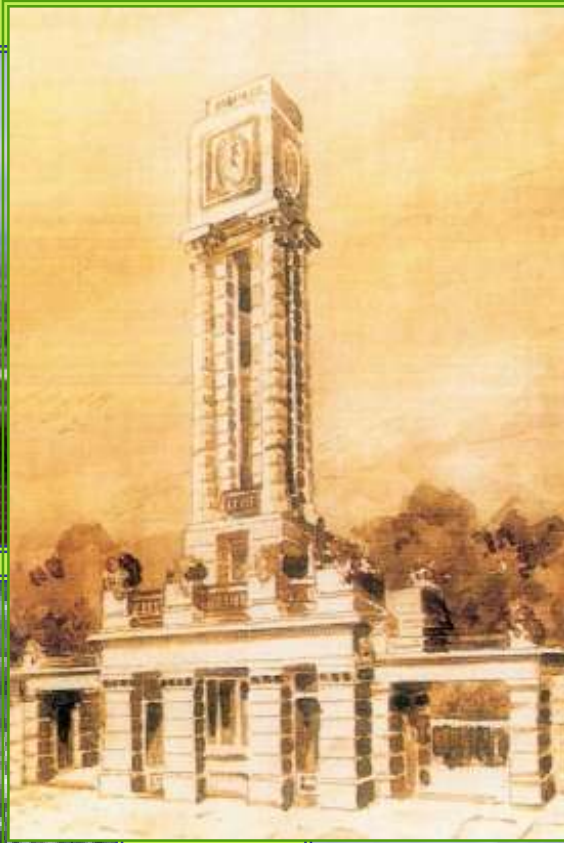

...που αντιμετωπίζει
σοβαρά
προβλήματα στην
καθημερινή
μετακίνηση
ανθρώπων και
οχημάτων





Για να μάθουμε
περισσότερα για την
κατάσταση που επικρατεί
στους δρόμους της πόλης
μας αποφασίσαμε να
κάνουμε μια έρευνα...



Πριν ξεκινήσουμε, δημιουργήσαμε
μια κλειστή ομάδα στο facebook, για να
επικοινωνούμε και να ανεβάζουμε το υλικό μας



<https://www.facebook.com/photo.php?fbid=243176819222874&set=gm.773296749370004&type=1.>

Αρχικά, μοιράσαμε ερωτηματολόγια σε:



ΕΡΩΤΗΜΑΤΟΛΟΓΙΟ

ΟΝΟΜΑ: _____ ΤΜΗΜΑ: (προαιρετικά) _____

1^ο Γυμνάσιο Ασπροπόρου
ΟΙΚΟΛΟΓΙΚΗ ΜΕΤΑΚΙΝΗΣΗ
ΜΕΣΑ ΣΤΗΝ ΠΟΛΗ
2013-2014

ΕΡΩΤΗΜΑΤΟΛΟΓΙΟ
(για μαθητές που μετακινούνται καθημερινά)

Ερωτήσεις:

1. Από ποια περιοχή μετακινείσαι;
2. Με τι έρχεσαι στο σχολείο;
3. Τι ώρα πρέπει να ξυπνάσεις το πρωί;
4. Πόση ώρα κάνεις για να φτάσεις στο σχολείο;
5. Παράνοες εισιτήρια, έχεις κάρτα ελεύθερης μετακίνησης ή μη;
6. Ποια προβλήματα αντιμετωπίζετε στην προινή (ή μεταμεριανή) κίνηση;
 - ❖ αργαστημένα δρομολόγια;
 - ❖ λειοορορία σε κακή κατάσταση;
 - ❖ αγενείς ή απρόσεκτοι οδηγοί;
 - ❖ έλλειψη θέσεων;
 - ❖ άλλο
7. Πόες μετακινείσαι το απόγευμα;
8. Πόες μετακινείσαι το Σαββατοκύριακο;
9. Ποια άλλα προβλήματα αντιμετωπίζεις κατά τη μετακίνηση από το σπίτι στο σχολείο;
10. Τι θα πρότεινες για να λυθούν κάποια από τα προβλήματα αυτά;

1^ο Γυμνάσιο Ασπροπόρου
ΟΙΚΟΛΟΓΙΚΗ ΜΕΤΑΚΙΝΗΣΗ
ΜΕΣΑ ΣΤΗΝ ΠΟΛΗ
2013-2014

ΕΡΩΤΗΜΑΤΟΛΟΓΙΟ
(για καταστηματάρχες της πόλης μας)

- 1) Τι καπώτημα έχετε;
- 2) Πόσο καιρό λειτουργεί το καπώτημά σας;
- 3) Ποιά βρώσικα το καπώτημά σας;
Στο κέντρο Όχι στο κέντρο της πόλης
Στην οδό: _____
- 4) Θεωρείτε το κικλοοροφικό σύστημα της πόλης μας πρόβλημα για το καπώτημά σας;
- 5) Αν ναι, ποια από τα παρακάτω προβλήματα αντιμετωπίζετε (σημαίετε παρακάτω):

| | |
|--|--------------------------|
| Μικρό πικωόρημα | <input type="checkbox"/> |
| Κατεστραμμένο πικωόρημα | <input type="checkbox"/> |
| Έργα βρώσικων | <input type="checkbox"/> |
| Παράνομο παρκάρισμα | <input type="checkbox"/> |
| Πελομήρες, όστρακα από βροχή λόγω ρυλοσάμων οροφών | <input type="checkbox"/> |
| Διακόδη πρόβλεψη πελομένων λόγω κίνησης | <input type="checkbox"/> |
| Άλλο | |
- 6) Σας επηράσισε η μωσοόρηση που πραγματοποιήθηκε το 2010;
- 7) Υπάρχει κωτά στο καπώτημά σας, σπάση λειοοροφική ή άλλο μπόου ή πάση πελοτήτων;
- 8) Έχετε πάρκαγκ για τους πελοτές σας;
- 9) Υπάρχει εύκολη πρόσβαση των μεγάλων οχημάτων που σας εφοοάζουν με εμπορεύματα;
- 10) Τι θα προτεινάτε για να λυθούν κάποια από τα προβλήματα αυτά;

1^ο Γυμνάσιο Ασπροπόρου
ΟΙΚΟΛΟΓΙΚΗ ΜΕΤΑΚΙΝΗΣΗ
ΜΕΣΑ ΣΤΗΝ ΠΟΛΗ
2013-2014

ΕΡΩΤΗΜΑΤΟΛΟΓΙΟ
(για εργαζομένους στην πόλη μας)

1. Από ποια περιοχή μετακινείσαι;
2. Ποιο μέσο χρησιμοποιείς για να φτάς στο χώρο εργασίας σου;
3. Ήδηται να αλλάξεις μεταφορικό μέσο κατά τη διάρκεια;
- Ναι Όχι
4. Αν ναι, ποιο μέσο χρησιμοποιείς ως εναλλακτικό;
- Τρένο:
Τάξισ:
5. Είναι σπασή τα δρομολόγια που χρησιμοποιείς;

| | | |
|------------------------|-----|-----|
| Προβλήματα | ΝΑΙ | ΟΧΙ |
| Εργαστημένα δρομολόγια | | |
| Μετακίνηση | | |

6. Ταξιδιοοότε με το να αλλάζεις σπασή μεταφορικό μέσο;
- Ναι Όχι
7. Πόση ώρα χρειάζεσαι για να φτάσεις στη δουλειά σου;
8. Τι ώρα γυρνάς το βράδυ;
9. Ποια πρόβλημα, κατά μέσο όρο, σας ετοάζει η μετακίνηση από και προς την εργασία σου;
10. Κατά τη μετακίνηση σου;
 - A) κωοροφική εισιτήρια
 - B) ελαία κάρτα ελεύθερης μετακίνησης
 - C) κωοροφική εισιτήρια
11. Ποια προβλήματα αντιμετωπίζεις στη διάρκεια της προινή (ή μεταμεριανή) μετακίνησης;
12. Θα ήλπιες να υπάρχει κάποιο άλλο μεταφορικό μέσο για να διακοίνω τα μεταφορά σου στον χώρο εργασίας;
- Ναι Όχι
13. Αν ναι, ποιο μέσο θα προτεινάτε;
14. Τι θα προτεινάτε, γενικά, για να λυθούν κάποια από τα προβλήματα αυτά;



1. Συμμαθητές μας που μετακινούνται από τις γύρω περιοχές της πόλης

2. Καταστηματάρχες της πόλης

3. Και ανθρώπους που εργάζονται στον Ασπρόπυργο και μετακινούνται καθημερινά

ΑΠΟΤΕΛΕΣΜΑΤΑ ΕΡΩΤΗΜΑΤΟΛΟΓΙΩΝ

Συχνότητα μετακίνησης

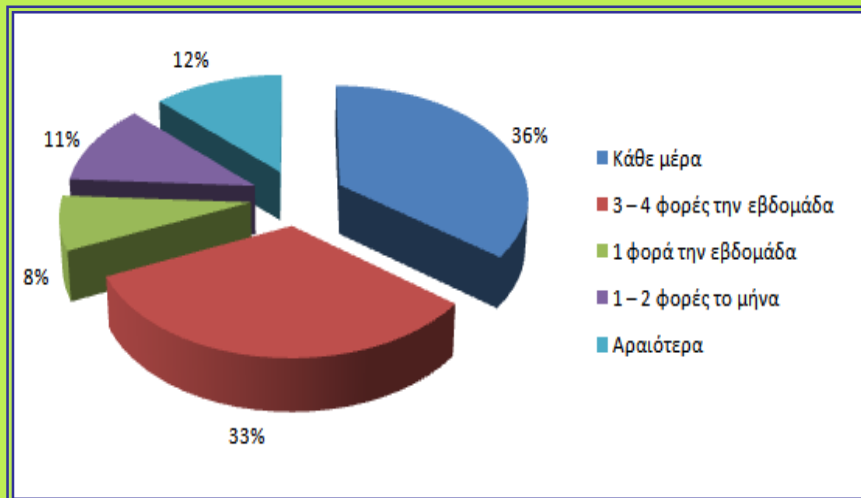

Προτάσεις - λύσεις

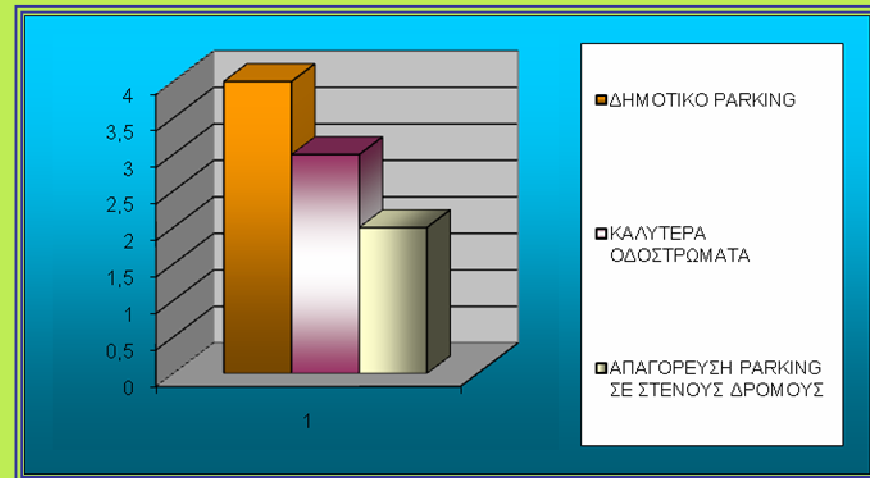

ΠΟΣΗ ΩΡΑ ΚΑΝΕΙΣ ΓΙΑ ΝΑ ΦΤΑΞΕΙΣ ΣΤΟ ΣΧΟΛΕΙΟ;

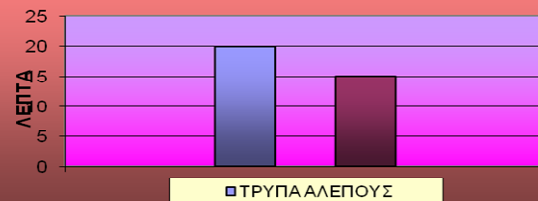

ΜΕ ΤΙ ΕΡΧΕΣΑΙ ΣΤΟ ΣΧΟΛΕΙΟ;

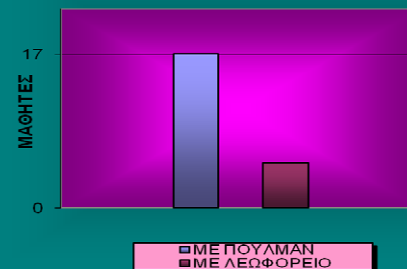

ΠΛΗΡΩΝΕΙΣ ΕΙΣΗΤΗΡΙΟ, ΕΧΕΙΣ ΚΑΡΤΑ ΕΛΕΥΘΕΡΗΣ ΜΕΤΑΚΙΝΗΣΗΣ Ή ΜΕΙΩΜΕΝΟ ΕΙΣΗΤΗΡΙΟ;

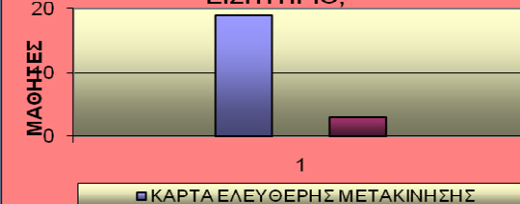



Επίσης, πήραμε
συνεντεύξεις από:

Τον αντιδήμαρχο Ασπροπύργου κ. Μελέτη Μπουραντά



Τη σχολή οδηγών του κ. Αποστόλου Σπυρίδωνα



Επίσης, ζητήσαμε και πήραμε υλικό από το δήμο μας (χάρτες, πολεοδομικά σχέδια κ.ά.)

10.2
ΝΟΜΟΘΕΤΙΚΟ
ΠΛΑΙΣΙΟ-ΧΡΗΣΕΙΣ
ΓΗΣ

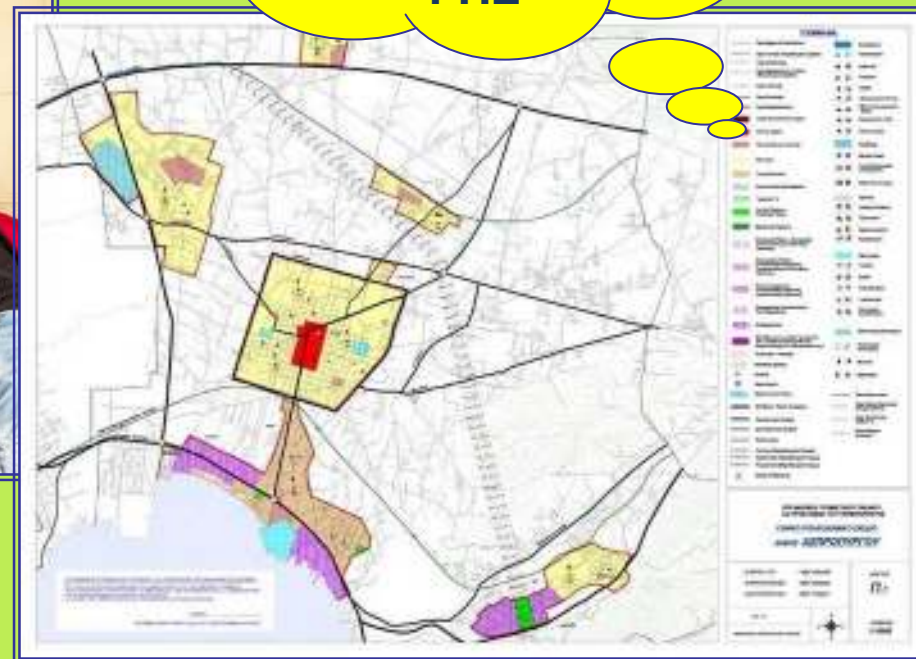

... αλλά και από άλλους φορείς ή άτομα
(Αεροφωτογραφίες 1937- 1981-1999
από την κα Αλεξάνδρα Τσίγκου)



Τέλος, πήραμε τον εξοπλισμό μας και
βγήκαμε στους δρόμους . . .

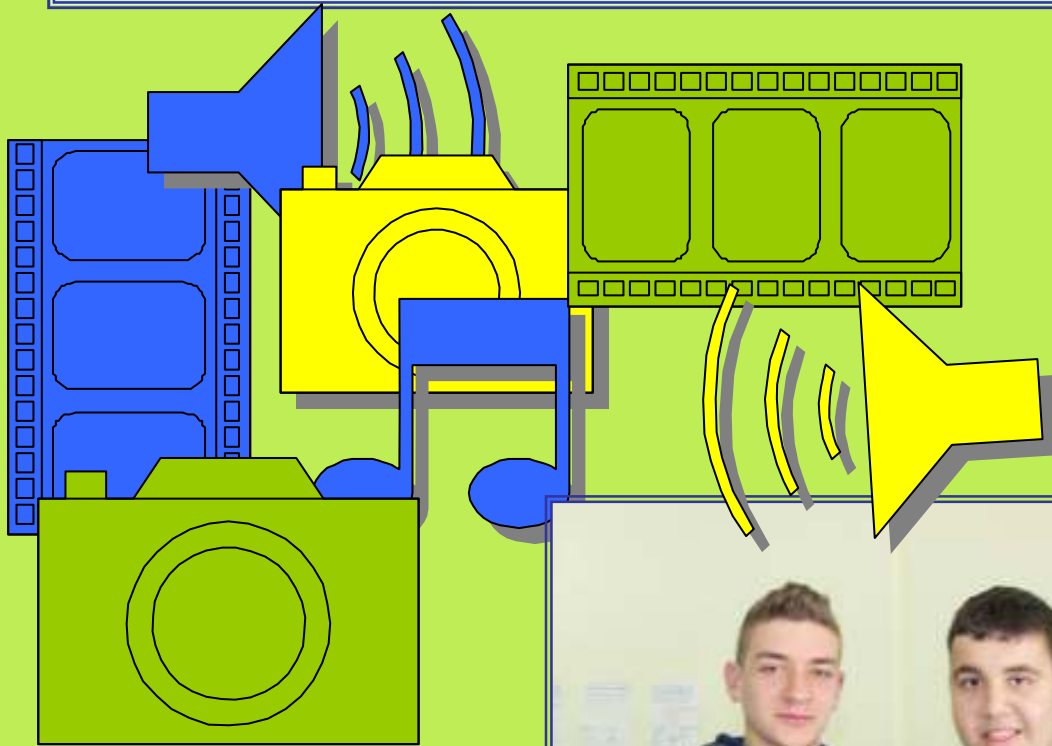

Δείτε προβλήματα που
εντοπίσαμε στον
Ασπρόπυργο...

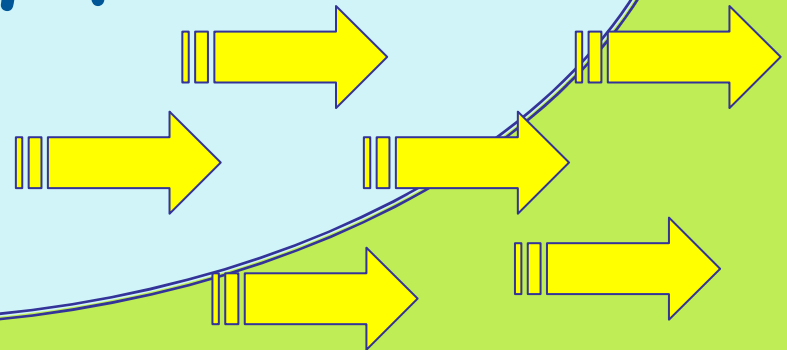



Έλλειψη Πεζοδρομίων

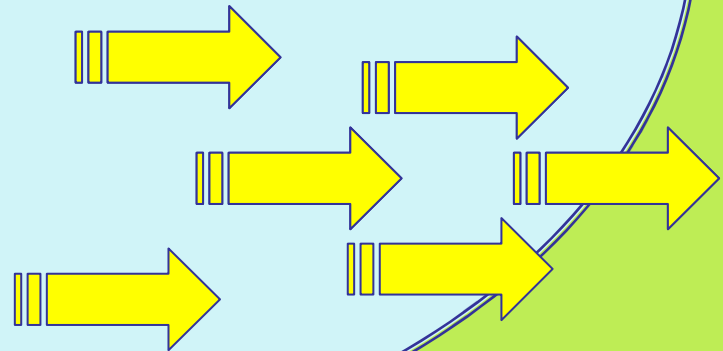

Πεζοδρόμιο και γλάστρα μαζί !!!



Ωραιότατο παρκάρισμα στο πεζοδρόμιο!!!





Κακοτεχνίες στους δρόμους

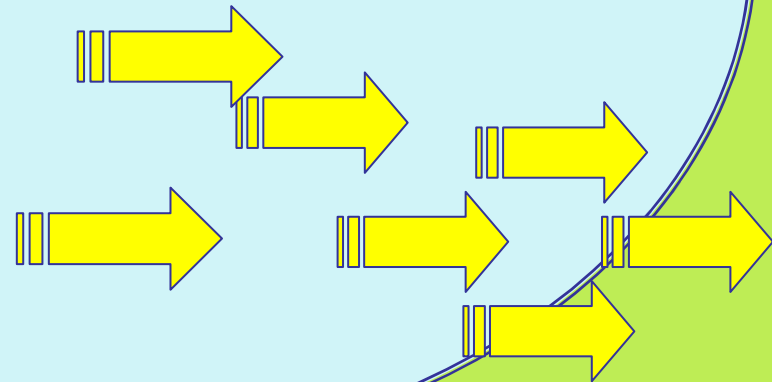

Πατώντας σε γερά θεμέλια!





Έργα χωρίς συντονισμό

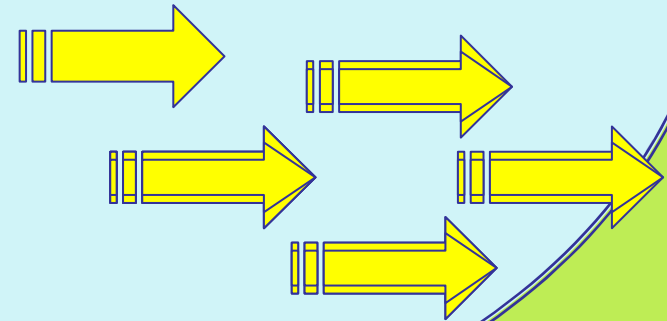

Πότε θα τελειώσουν αυτά τα έργα
άραγε ;





Αργοπορημένα ή αραιά δρομολόγια των μέσων μαζικής μεταφοράς

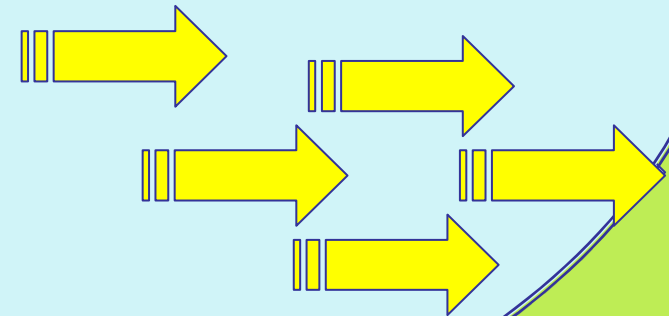

Παραδίδονται μαθήματα υπομονής!





Έλλειψη σχολικών
τροχονόμων ή άλλων
μέτρων για τη διευκόλυνση
της κίνησης των μαθητών

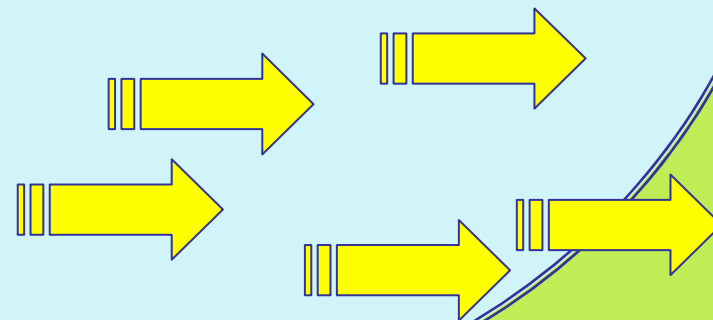

Πάνω από 800 μαθητές των δύο σχολείων
(1^{ου} Γυμνασίου και Γενικού Λυκείου),
αυτοκίνητα και λεωφορεία που μεταφέρουν
τους μαθητές . . . Πω, πω !!!





Παράνομο παρκάρισμα - διπλοπαρκάρισμα

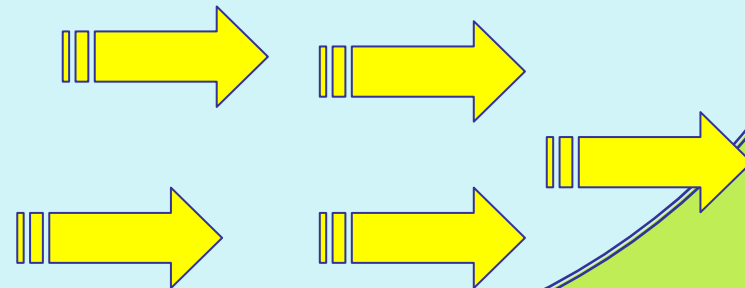

Εμείς στον Ασπρόπυργο είμαστε καλοί και φιλόξενοι άνθρωποι. Οποιοσδήποτε μπορεί να αφήσει το όχημά του στη μέση του δρόμου για να πάει να κάνει μια βιαστική δουλίτσα. Και μάλιστα στο κεντρικότερο σημείο της πόλης!
(βρισκόμαστε πίσω από το Δημαρχείο)



Καλά δεν
πάρκαρα
εδώ;





Εγώ πάντως
πάρκαρα
καλύτερα!



Εγώ είμαι
ωραίος
και παρκάρω
όπου θέλω!!!
(soreos!!!)

Κακή σήμανση - φανάρια



Παιχνιδιάρες
πινακίδες που
παίζουν
«κρυφτό»
ή
κατεστραμμένες
πινακίδες



Άναρχη κυκλοφορία -
παραβίαση του Κ.Ο.Κ.

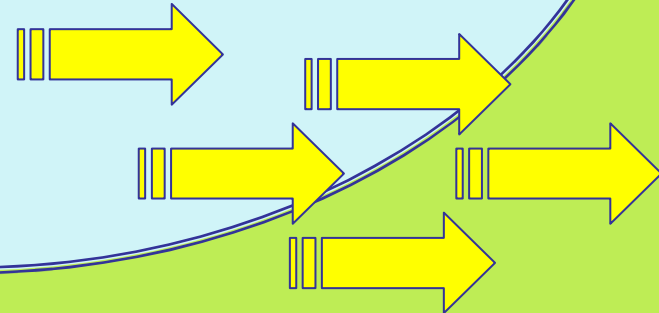

Ε, όλα και όλα... Η κοινωνικότητα
είναι αρετή! Να μην πούμε δυο
κουβέντες, αδερφέ;





Αυτό το
κόλπο είναι
φανταστικό!
Αν δηλώσεις
delivery
οδηγείς όπου
και όπως
θέλεις

Συμπέρασμα:

Κυκλοφοριακό χάος!!!



Ήταν όμως ο Ασπρόπυργος πάντα
το χαρακτηριστικότερο παράδειγμα
του κυκλοφοριακού χάους;



Ασπροπυργιώτες μεγάλης ηλικίας που συναντήσαμε στο ΚΑΤΗ και στα καφενεία, μας μίλησαν για τον παλιό Ασπρόπυργο με τους χωματόδρομους και τα «οικολογικά» μέσα μεταφοράς και μετακίνησης...





στο ΚΑΤΗ





ΣΤΟ ΚΑΦΕΝΕΙΟ



η πόλη μας στα χρόνια τα παλιά...

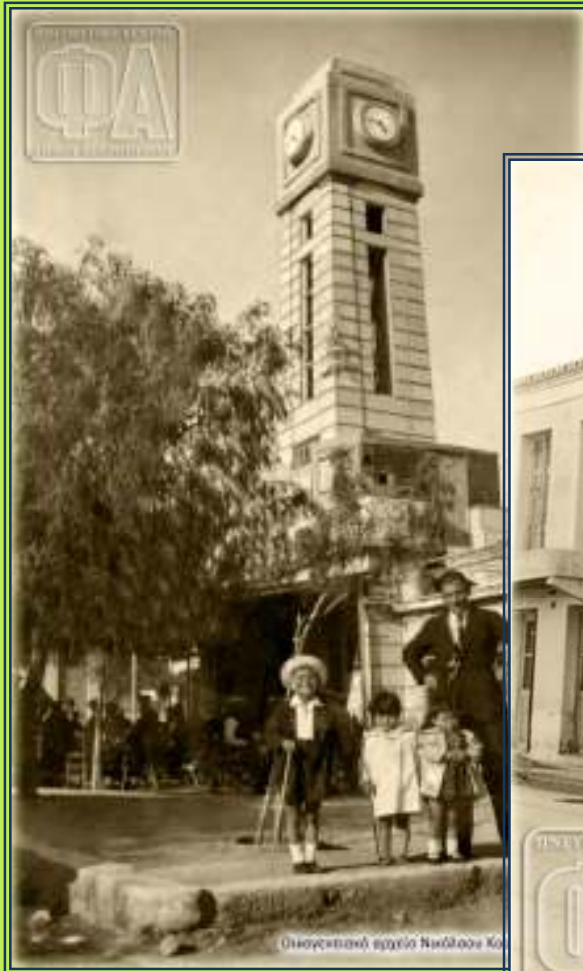

η σούστα και το κάρο...

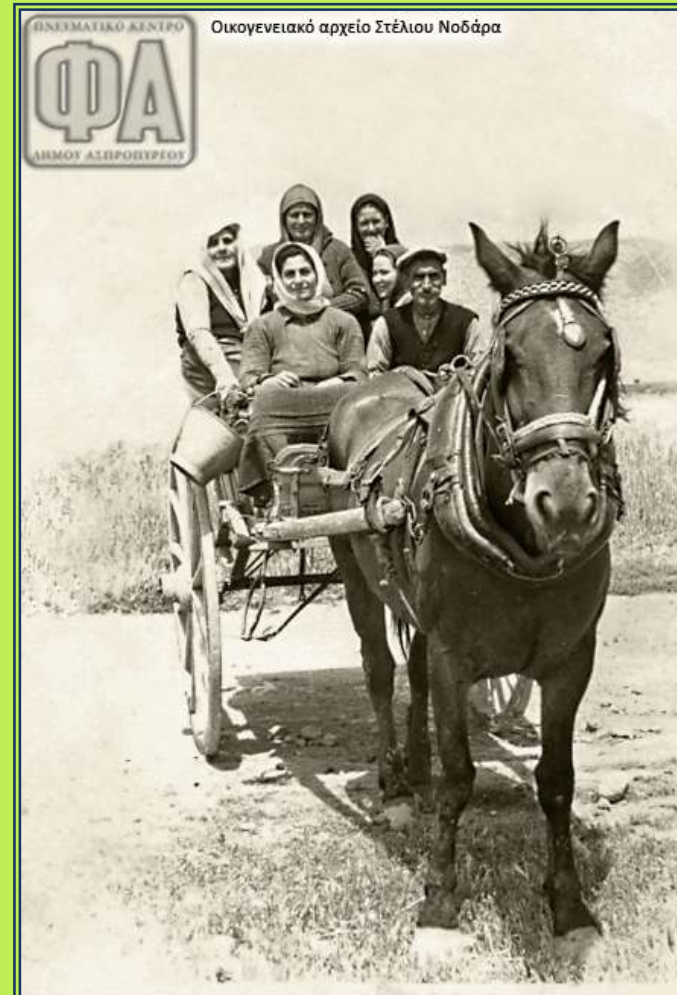
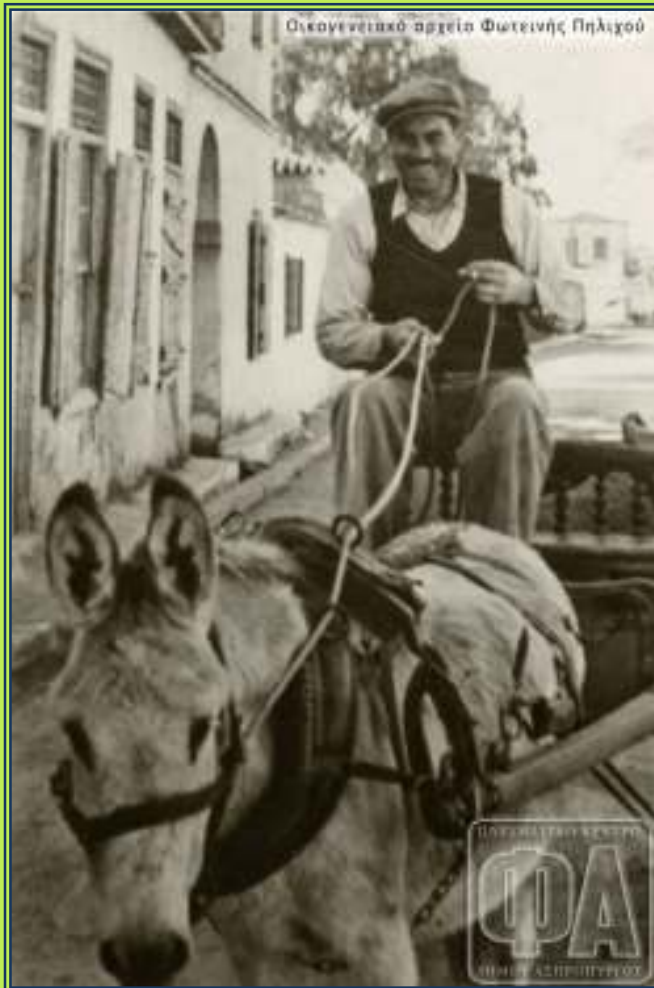

το γαϊδουράκι και το καρότσι...

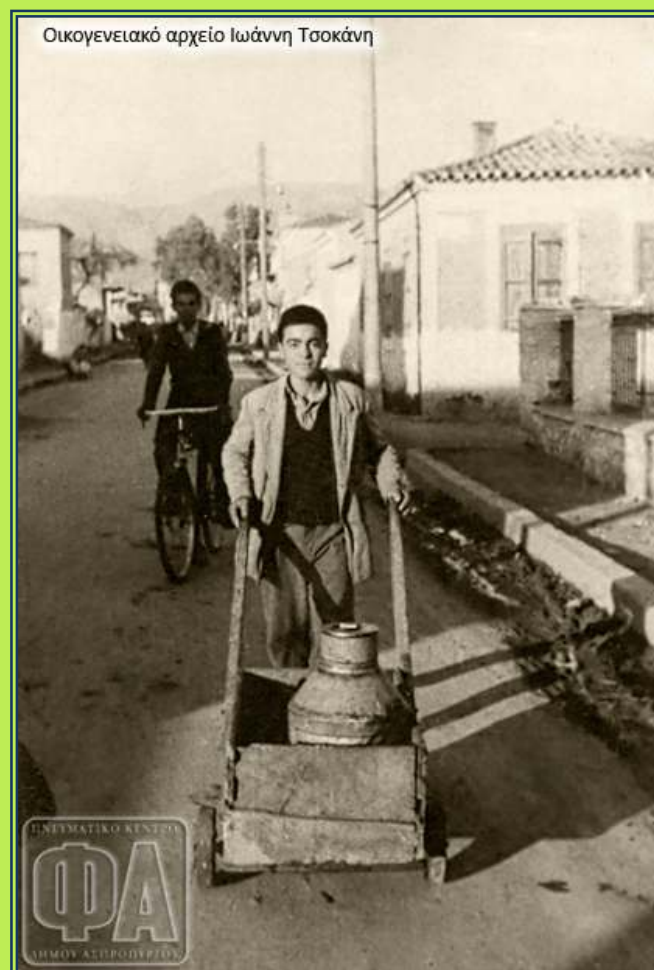
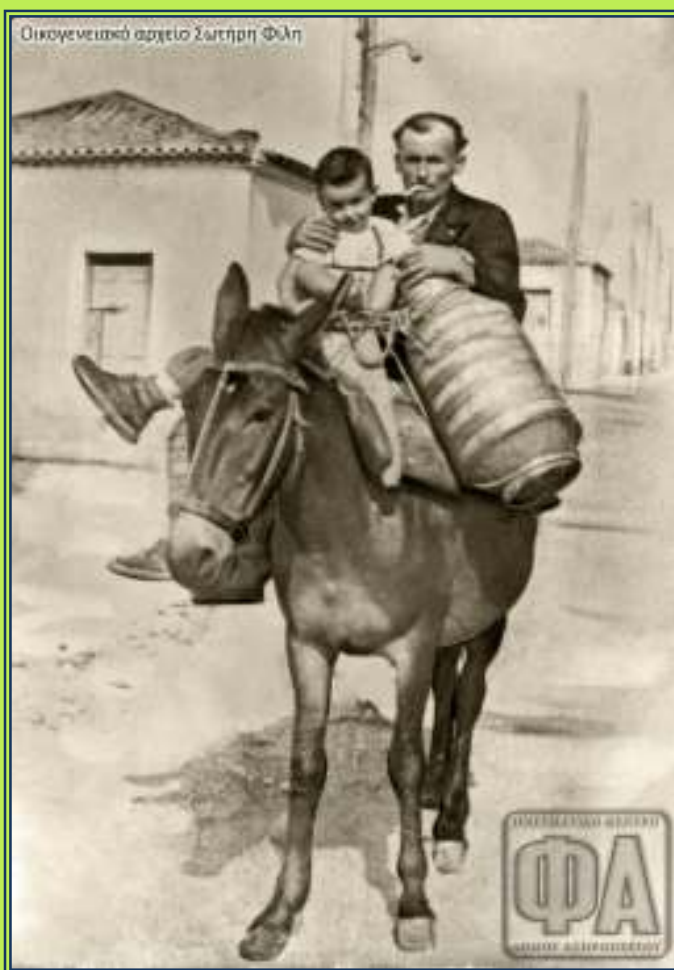

και το ποδήλατο

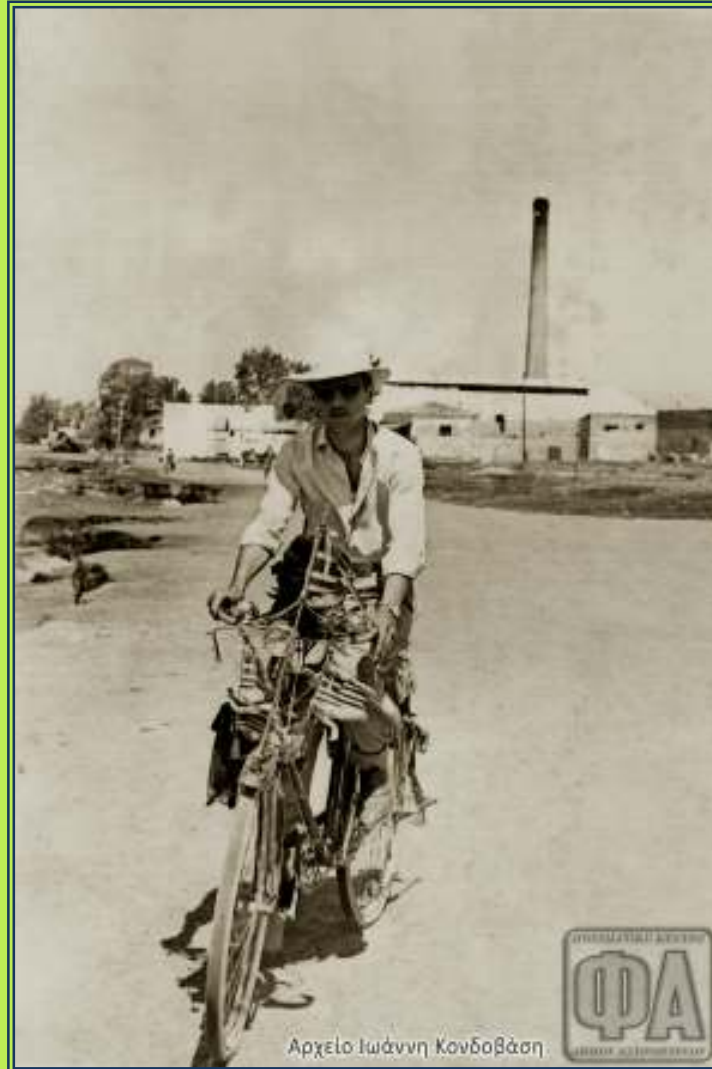

Αρχείο Ιωάννη Κουδοβάση



Μήπως τελικά τα χρόνια που περνούν και η τεχνολογική εξέλιξη οδηγούν αναγκαστικά τις πόλεις στη σημερινή κατάσταση, όπου οχήματα και καυσαέρια δημιουργούν συνθήκες απάνθρωπες και επικίνδυνες για τον άνθρωπο και την υγεία του;



- Πολλές ευρωπαϊκές πόλεις αντιμετωπίζουν το πρόβλημα αρκετά αποτελεσματικά...

Όπως το Λονδίνο...



- Ταξιδέψαμε, λοιπόν, ως εκεί, για να επιβεβαιώσουμε τις πληροφορίες μας...



- Για τέσσερις μέρες εξερευνήσαμε την πανέμορφη ευρωπαϊκή πρωτεύουσα χρησιμοποιώντας μόνο τα μέσα μαζικής μεταφοράς και κυρίως ... τα ποδαράκια μας!!!!









Διαπιστώσαμε ότι αυτός ο τρόπος είναι πιο οικολογικός αλλά και πιο διασκεδαστικός !!!



Το οργανωμένο συγκοινωνιακό δίκτυο, οι μεγάλοι δρόμοι, τα τεράστια μερικές φορές πεζοδρόμια και τα καταπράσινα πάρκα διαμορφώνουν ένα ανθρώπινο πρόσωπο της μεγάλης πόλης.



Αφού επιστρέψαμε, στην επόμενη συνάντησή μας συζητήσαμε, κάναμε διαπιστώσεις αλλά και προτείναμε λύσεις





Τις λύσεις αυτές δίνουν
η αποπεράτωση του
περιφερειακού δρόμου,
η δημιουργία σταθμού Μετρό,
η πύκνωση των δρομολογίων των
λεωφορείων και του
προαστιακού σιδηρόδρομου,
η εμπορευματική γραμμή του ΟΣΕ,
η δημιουργία χώρων στάθμευσης,
η βελτίωση της σήμανσης και
ο αυστηρός έλεγχος στους
δρόμους

Το σημαντικότερο όμως είναι να
αλλάξουμε **ΝΟΟΤΡΟΠΙΑ**

Και με στόχο αυτή την αλλαγή κάναμε ένα
μικρό βήμα . . .



- Προβάλαμε στο δημοτικό κινηματογράφο ένα σαββατόβραδο την ταινία «Το παιδί και το ποδήλατο»

Το 1ο ΓΥΜΝΑΣΙΟ ΑΣΠΡΟΠΥΡΓΟΥ
και η ομάδα του περιβαλλοντικού προγράμματος παρουσιάζει την ταινία



Cécile de France Thomas Doret
Το παιδί
με το ποδήλατο
στον κινηματογράφο Γαλαξίας
Σάββατο 22 Μαρτίου και ώρα 19:30 μ.μ.
είσοδος 4 ΕΥΡΩ

© 2007 - Les Éditions - Fabrice Kerguelen - Égée Di Matos - ...



Καλέσαμε το Ινστιτούτο Οδικής Ασφάλειας «Πάνος Μυλωνάς», για να ενημερώσει τους μαθητές του σχολείου μας για την οδική ασφάλεια



Και έπεται συνέχεια . . .



Δεν μπορούμε να
μένουμε αδιάφοροι
μπροστά σε
προβλήματα που
δυσκολεύουν τη ζωή
μας και θέτουν σε
κίνδυνο την υγεία μας...